



ESTADO DO AMAZONAS
PREFEITURA MUNICIPAL DE ITAMARATI

RELATÓRIO FOTROGRÁFICO DE UM LOTE DE TERRAS DE 40 X 100
LOCALIZADO NA ESTRADA ITAMARATI-QUIRIRÚ KM 2, ZONA URBANA.
CEP: 69510-000

ITAMARATI-AM



FIGURA 01. COORDENADAS GEOGRÁFICAS.



FIGURA 02. AREA.



FIGURA 03. LOCALIZAÇÃO.



FIGURA 04. VISTA AEREA.



FIGURA 05.



FIGURA 06.



FIGURA 07.



FIGURA 08.



FIGURA 09.



FIGURA 10.



FIGURA 11.



FIGURA 12.



**CROCK DE UM LOTE DE TERRAS LOCALIZADO NA ESTRADA ITAMARATI-QUIRIRÚ KM 2. ZONA URBANA
DESTE MUNICIPIO DE ITAMARATI-AM. CEP: 69510-000**

COORDENADAS GEOGRÁFICAS

P - 1 6°25'38.393332"s 68°15'22.781852"w

P - 2 6°25'37.195123"s 68°15'23.275512"w

P - 3 6°25'38.332162"s 68°15'26.272479"w

P - 4 6°25'39.571150"s 68°15'25.807786"w

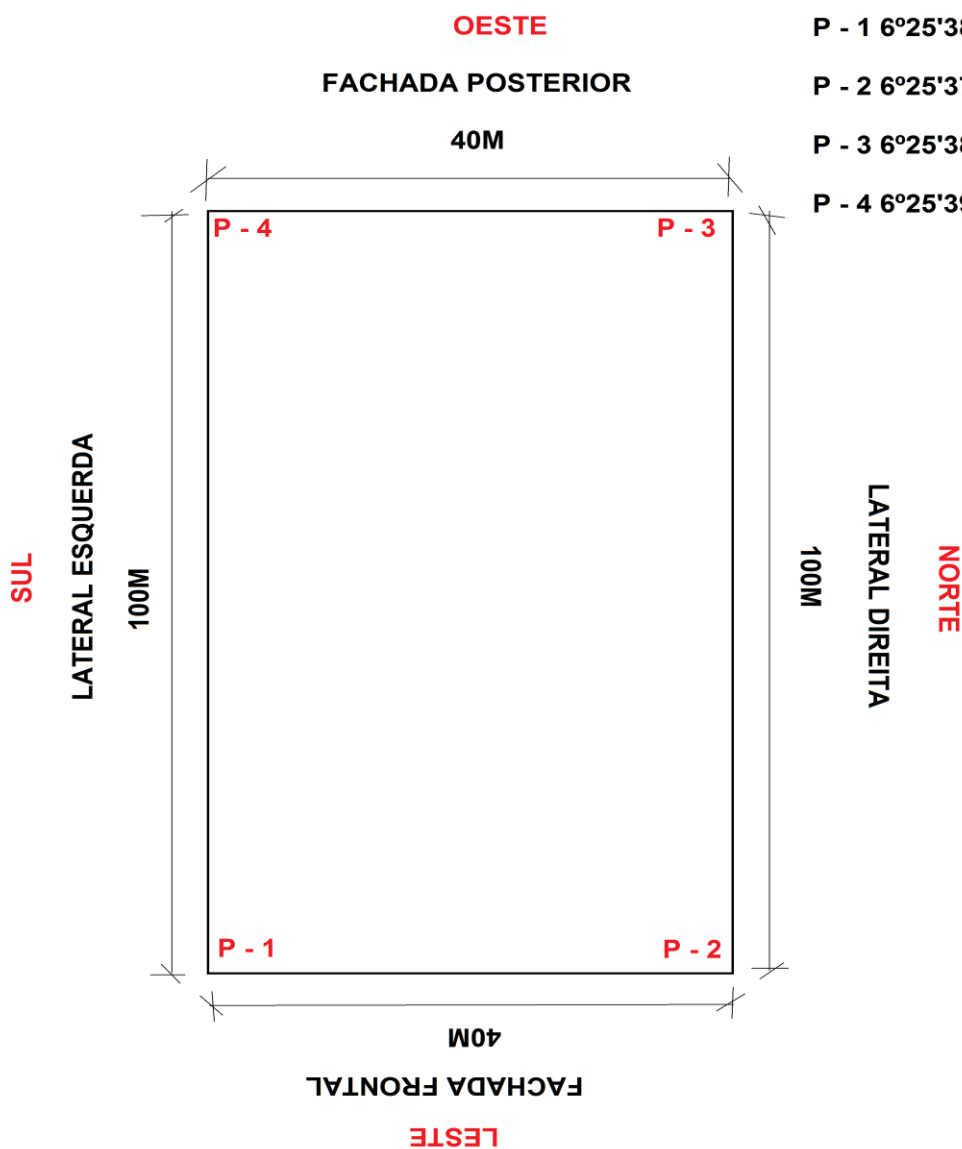

ESTRADA ITAMARATI-QUIRIRÚ KM 2

FIGURA 13. CROCK.



FIGURA 14.



FIGURA 15.

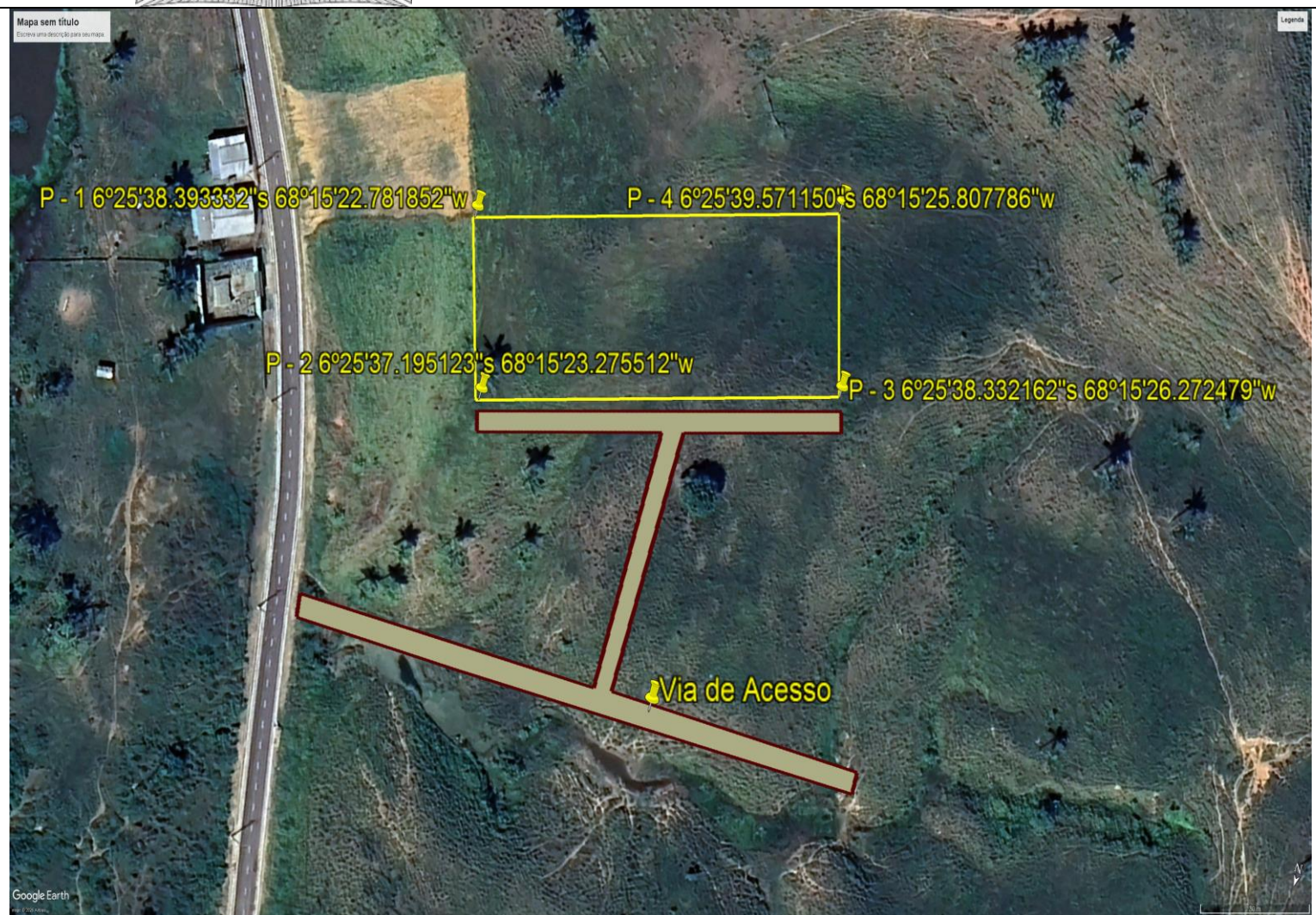

FIGURA 16. Terreno com distancia de 2km. (Dois quilômetros)

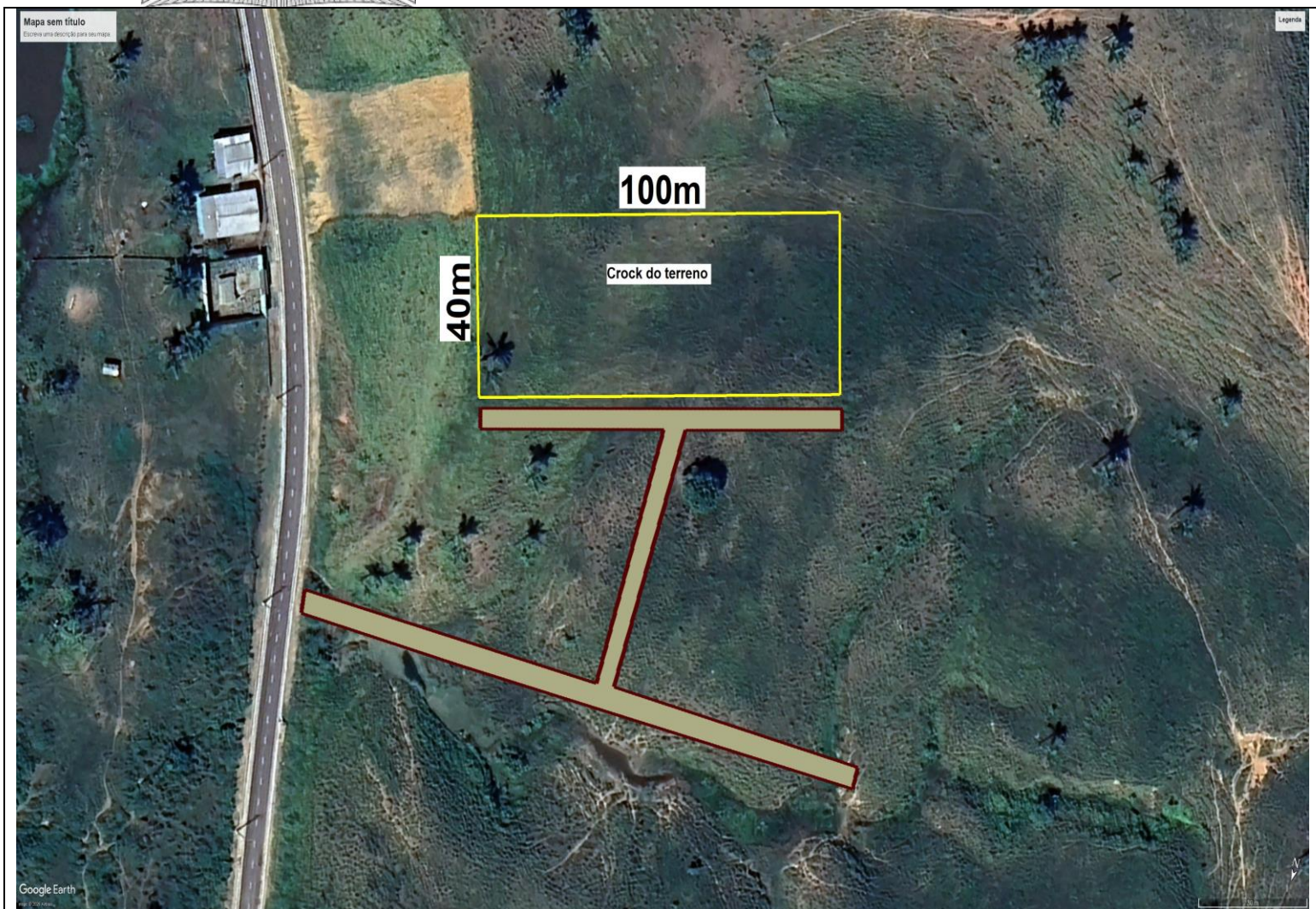
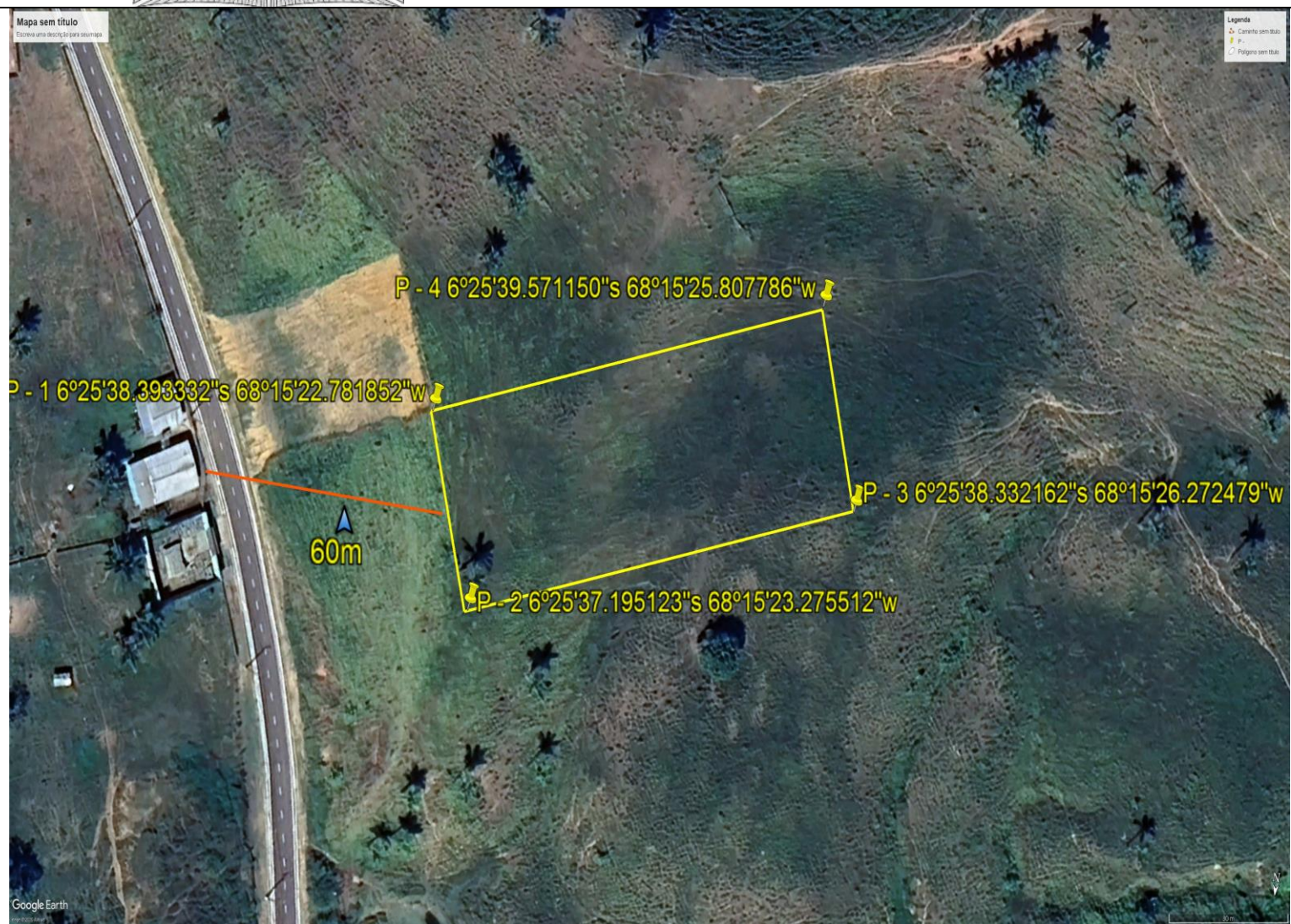

FIGURA 17. Distancia da última casa da cidade para o terreno e de 60m